



Cuarto exercicio do proceso selectivo convocado por resolución do 15 de xullo de 2021 pola que se convocan probas selectivas para cubrir prazas da escala auxiliar, subgrupo C2, pola quenda de acceso libre, vacantes no cadro de persoal funcionario (D.O.G. Núm. 144 do 29 de xullo de 2021)

**26 de novembro de 2022**

# Instrucións



- CAUSAS DE EXCLUSIÓN
- INSTRUCCIÓNS XERAIS
- INSTRUCCIÓNS PARA ENCHER A FOLLA DE RESPOSTAS
- CRITERIOS DE CORRECIÓN

**26 de novembro 2022**



# CAUSAS DE EXCLUSIÓN

**26 de novembro de 2022**

# Causas de exclusión



Serán **causas de exclusión** as seguintes:

- Abrir o sobre que contén o cuestionario ou comezar a realización do exercicio antes de que o Tribunal o autorice.
- Continuar escribindo cando o Tribunal indique que o tempo de exame rematou
- Falar, copiar, intercambiar exames ou información co exterior ou con calquera persoa participante neste proceso

**26 de novembro de 2022**

# Causas de exclusión



Non se permite a posesión de teléfonos móbiles, axendas, reloxos intelixentes ou calquera outro tipo de dispositivo electrónico. Non se dispón de ningún tipo de servizo ou depósito para recollida e custodia deste tipo de dispositivos non autorizados. O aspirante ao que lle soe o móbil durante a realización do exame deberá entregar a folla de respostas e será excluído do proceso.



**26 de novembro de 2022**



# Causas de exclusión



Vixiaránse especialmente as conexións a redes sen fíos non autorizadas que se detecten nas aulas.



**26 de novembro de 2022**

Documento asinado dixitalmente e accesible en:/Documento firmado digitalmente y accesible en:/Digitally signed document with accessibility at:  
<https://sede.usc.es/csv/6B32-EBDE-4352-9D13>

Ver detalle da sinatura na derradeira páxina/Ver detalle de la firma en la última página/See detail of the signature on the last page

CSV: 6B32-EBDE-4352-9D13



# INSTRUCCIÓNS XERAIS

**26 de novembro de 2022**



# Instrucións Xerais



Para garantir o seu anonimato non se permite ningunha marca, sinal ou sinatura na folia de respostas do exame que poida inducir á súa identificación. De facelo invalidarase o exame outorgándolle unha puntuación de 0.



**26 de novembro de 2022**

Documento asinado dixitalmente e accesible en:/Documento firmado digitalmente y accesible en:/Digitally signed document with accessibility at:  
<https://sede.usc.es/csv/6B32-EBDE-4352-9D13>

Ver detalle da sinatura na derradeira páxina/Ver detalle de la firma en la última página/See detail of the signature on the last page

CSV: 6B32-EBDE-4352-9D13

# Instrucións Xerais



**A duración do exame é de 40 minutos**, agás para as persoas con adaptacións específicas que teñan concedido ampliación de tempo, que será o indicado para cada unha delas. A hora de inicio e remate do exame indicárase polo Tribunal.



**26 de novembro de 2022**

Documento asinado dixitalmente e accesible en:/Documento firmado digitalmente y accesible en:/Digitally signed document with accessibility at:  
<https://sede.usc.es/csv/6B32-EBDE-4352-9D13>

Ver detalle da sinatura na derradeira páxina/Ver detalle de la firma en la última página/See detail of the signature on the last page

CSV: 6B32-EBDE-4352-9D13

# Instrucións Xerais



Teña en conta que non poderá vostede levantarse ata que rematen os 40 minutos de exame para evitar molestar ao resto de aspirantes



**26 de novembro de 2022**

Documento asinado dixitalmente e accesible en:/Documento firmado digitalmente y accesible en:/Digitally signed document with accessibility at:  
<https://sede.usc.es/csv/6B32-EBDE-4352-9D13>

Ver detalle da sinatura na derradeira páxina/Ver detalle de la firma en la última página/See detail of the signature on the last page

CSV: 6B32-EBDE-4352-9D13

# Instrucións Xerais



Lembre que é obrigatorio entregar a folla de respostas.  
Cando se autorice a saída da aula, poderá levar o caderno de preguntas e tamén a folla autocopiativa do formulario de respostas.

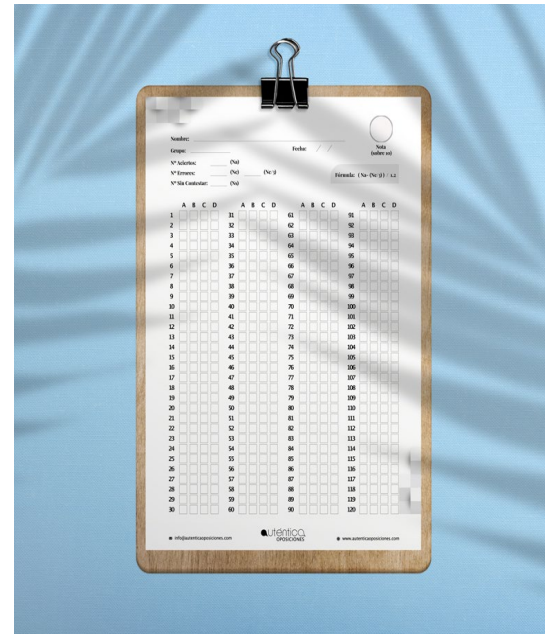
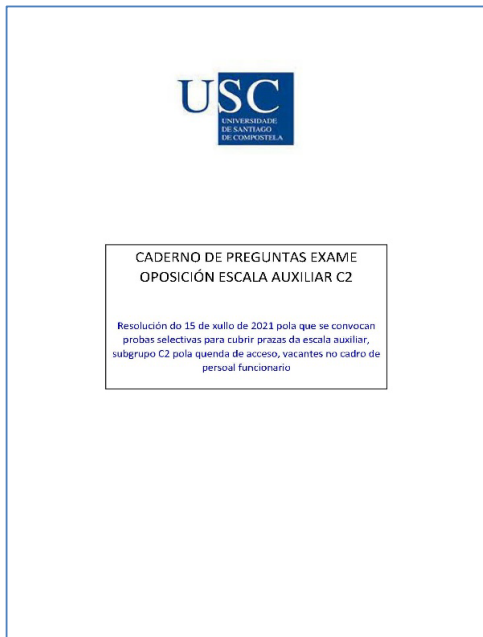

**26 de novembro de 2022**

Documento asinado dixitalmente e accesible en:/Documento firmado digitalmente y accesible en:/Digitally signed document with accessibility at:  
<https://sede.usc.es/csv/6B32-EBDE-4352-9D13>

Ver detalle da sinatura na derradeira páxina/Ver detalle de la firma en la última página/See detail of the signature on the last page

CSV: 6B32-EBDE-4352-9D13

# Instrucións Xerais



Se vostede precisa un **certificado de asistencia** indíquello ao colaborador que lle faga entrega das etiquetas identificativas no momento de acceder á aula. Poderá recollelo ao remate da proba.

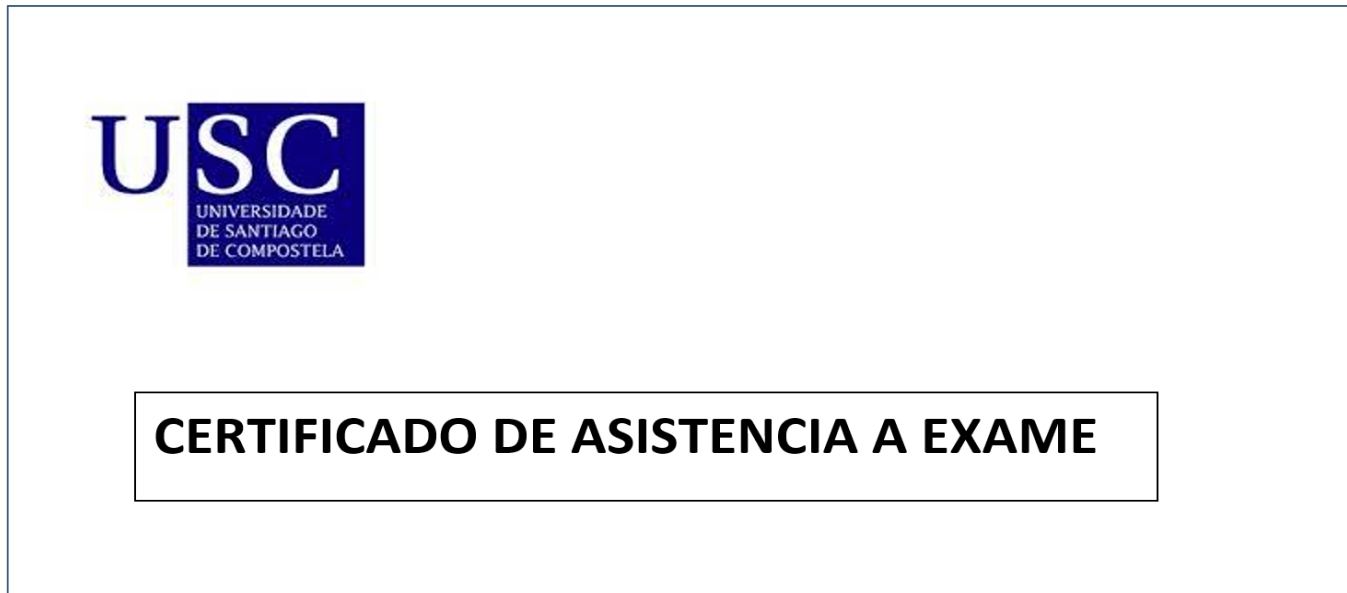

**26 de novembro de 2022**

# Instrucións



# INSTRUCCIÓNS FOLLA RESPOSTAS

**26 de novembro de 2022**

Documento asinado dixitalmente e accesible en:/Documento firmado digitalmente y accesible en:/Digitally signed document with accessibility at:  
<https://sede.usc.es/csv/6B32-EBDE-4352-9D13>

Ver detalle da sinatura na derradeira páxina/Ver detalle de la firma en la última página/See detail of the signature on the last page

CSV: 6B32-EBDE-4352-9D13

# Instrucións Folla Respostas



No momento do chamamento faráselle entrega dun xogo de etiquetas identificativas con código de barras. Se precisa un certificado de asistencia fágao constar neste momento.

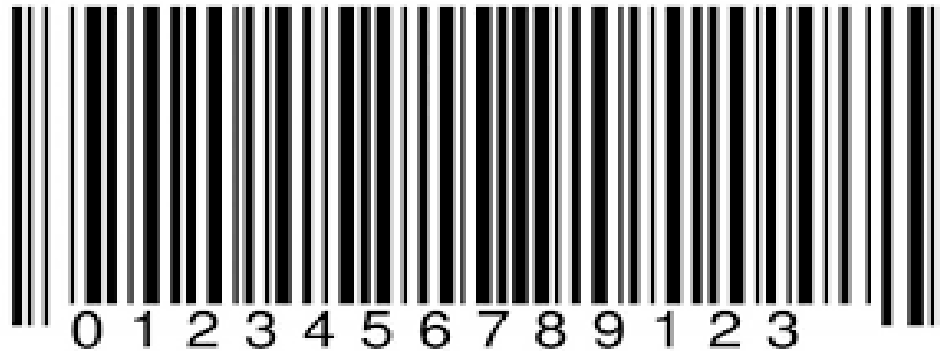

**26 de novembro de 2022**

Documento asinado dixitalmente e accesible en:/Documento firmado digitalmente y accesible en:/Digitally signed document with accessibility at:  
<https://sede.usc.es/csv/6B32-EBDE-4352-9D13>

Ver detalle da sinatura na derradeira páxina/Ver detalle de la firma en la última página/See detail of the signature on the last page

CSV: 6B32-EBDE-4352-9D13



# Instrucións Folla Respostas



**IMPORTANTE:** Prégase que manipule con coidado a etiqueta. Están impresas en impresora láser e as mans sudorosas poden provocar que o código perda nitidez e problemas na lectura

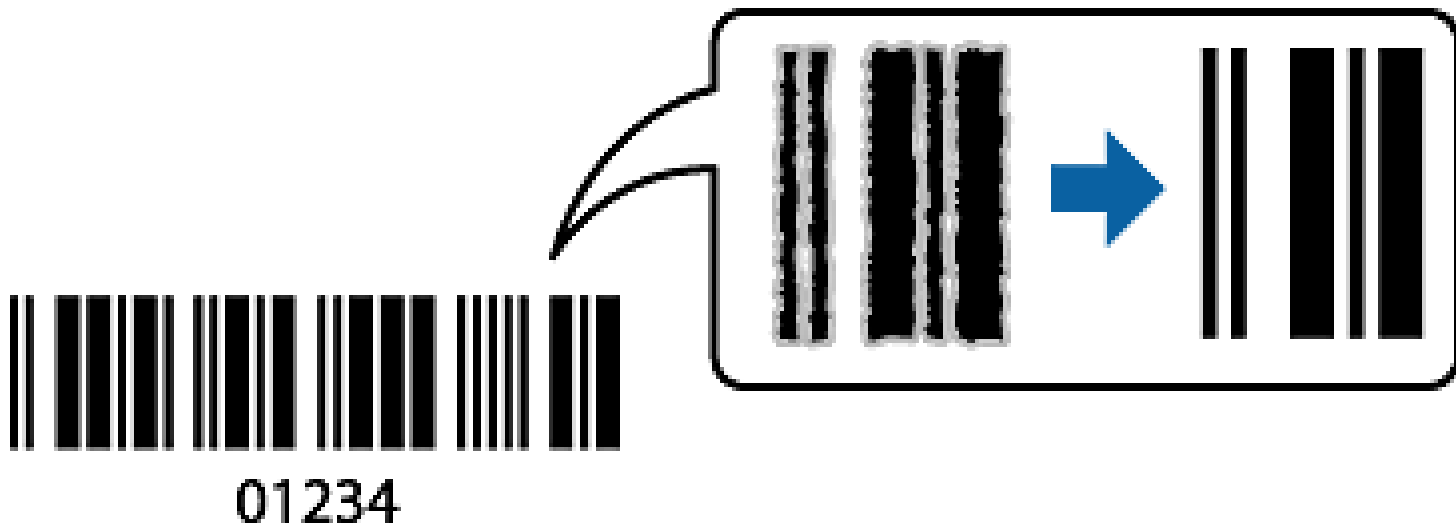

**26 de novembro de 2022**

# Instrucións Folla Respostas



Coloque correctamente a súa etiqueta co código de barras no recadro que se encontra na parte inferior do lateral esquerdo da folla de respostas

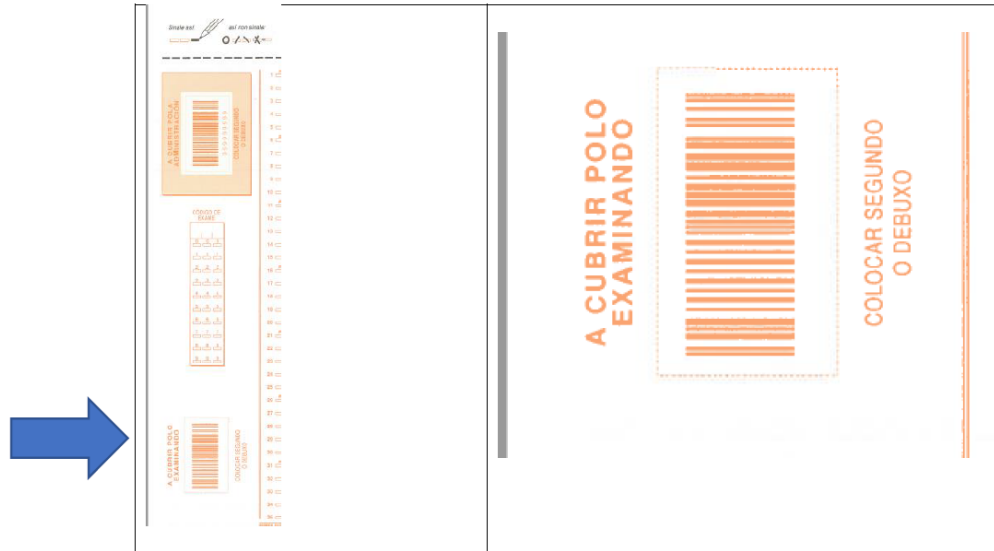

**26 de novembro de 2022**

Documento asinado dixitalmente e accesible en:/Documento firmado digitalmente y accesible en:/Digitally signed document with accessibility at:  
<https://sede.usc.es/csv/6B32-EBDE-4352-9D13>

Ver detalle da sinatura na derradeira páxina/Ver detalle de la firma en la última página/See detail of the signature on the last page

CSV: 6B32-EBDE-4352-9D13

# Instrucións Folla Respostas



**A etiqueta identificativa de código de barras identifica perfectamente o seu exame. Non debe colocar sinaturas, nomes, marcas ou calquera outro sinal ou indicación que permita a identificación da opositora ou opositor**

**26 de setembro de 2022**

# Instrucións Folla Respostas



O exame que se celebra consiste na realización dun suposto entre **DUAS OPCIÓNS**. É moi importante que indique correctamente na folla de resposta o código da opción do seu exame:

Código Exame		
0	0	1
0	0	0
1	1	1
2	2	2
3	3	3
4	4	4
5	5	5
6	6	6
7	7	7
8	8	8
9	9	9

Código Exame		
0	0	2
0	0	0
1	1	1
2	2	2
3	3	3
4	4	4
5	5	5
6	6	6
7	7	7
8	8	8
9	9	9

**26 de novembro de 2022**

Documento asinado dixitalmente e accesible en:/Documento firmado digitalmente y accesible en:/Digitally signed document with accessibility at: <https://sede.usc.es/csv/6B32-EBDE-4352-9D13>

Ver detalle da sinatura na derradeira páxina/Ver detalle de la firma en la última página/See detail of the signature on the last page

CSV: 6B32-EBDE-4352-9D13

# Instrucións Folla Respostas



A folla de respostas que vostede vai cumprimentar é de uso xeral na Universidade e permite o seu uso en exames con ata 5 respostas alternativas. Sen embargo o exame que vostede fai realizar hoxe só ten catro respostas alternativas. Utilice só as opcións **A - B - C - D**

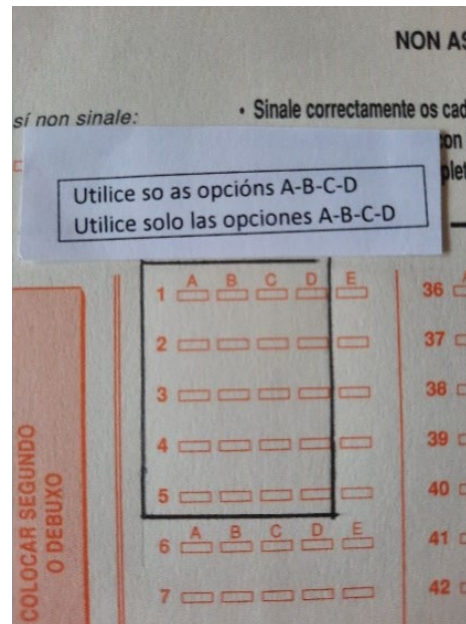

**26 de novembro de 2022**

Documento asinado dixitalmente e accesible en:/Documento firmado digitalmente y accesible en:/Digitally signed document with accessibility at:  
<https://sede.usc.es/csv/6B32-EBDE-4352-9D13>

Ver detalle da sinatura na derradeira páxina/Ver detalle de la firma en la última página/See detail of the signature on the last page

CSV: 6B32-EBDE-4352-9D13

# Instrucións Folla Respostas



Para realizar o exame utilizará lapis do número 2 e goma de borrar para o que deben ir provistos deles. Sinala correctamente a resposta correcta. **A pregunta que teña mais dunha resposta marcada considerase incorrecta e non computará.**

NON ASINE ESTA FOLLA NIN CONSIGNE NINGÚN OUTRO DATO



- Sinala correctamente os cadros
- Sinalar exclusivamente con lapis do n.º 2
- Para corrixir, borrar completamente as marcas erróneas

- Non marque máis dunha resposta por pregunta
- Non dobre nin manche esta folla
- Coloque o seu código de barras correctamente no recadro

**26 de novembro de 2022**

Documento asinado dixitalmente e accesible en:/Documento firmado digitalmente y accesible en:/Digitally signed document with accessibility at:  
<https://sede.usc.es/csv/6B32-EBDE-4352-9D13>

Ver detalle da sinatura na derradeira páxina/Ver detalle de la firma en la última página/See detail of the signature on the last page

CSV: 6B32-EBDE-4352-9D13

# Instrucións Folla Respostas



Para corrixir unha resposta borre completamente as marcas erróneas (**teña en conta que a folla de respostas é autocopiativa**). Sempre prevalecerán as marcas que estean feitas na folla de respostas que estea en poder do Tribunal

NON ASINE ESTA FOLLA NIN CONSIGNE NINGÚN OUTRO DATO

Sinale así:



así non sinale:



- Sinale correctamente os cadros
- Sinalar exclusivamente con lapis do n.º 2
- Para corrixir, borrar completamente as marcas erróneas

- Non marque máis dunha resposta por pregunta
- Non dobre nin manche esta folla
- Coloque o seu código de barras correctamente no recadro

**26 de novembro de 2022**

Documento asinado dixitalmente e accesible en:/Documento firmado digitalmente y accesible en:/Digitally signed document with accessibility at:  
<https://sede.usc.es/csv/6B32-EBDE-4352-9D13>

Ver detalle da sinatura na derradeira páxina/Ver detalle de la firma en la última página/See detail of the signature on the last page

CSV: 6B32-EBDE-4352-9D13



# Instrucións Folla Respostas



A folla de respostas deberá entregarlle ao tribunal cando lle sexa requirida, sendo este documento o único acreditativo das respostas, para os efectos de ser cualificado



**26 de novembro de 2022**

Documento asinado dixitalmente e accesible en:/Documento firmado digitalmente y accesible en:/Digitally signed document with accessibility at:  
<https://sede.usc.es/csv/6B32-EBDE-4352-9D13>

Ver detalle da sinatura na derradeira páxina/Ver detalle de la firma en la última página/See detail of the signature on the last page

CSV: 6B32-EBDE-4352-9D13



# CRITERIOS DE CORRECCIÓN

**26 de novembro de 2022**

# Criterios de Corrección



Este exercicio cualificarase como APTO OU NON APTO

O Tribunal acordou fixar o número de respostas correctas para obter a cualificación de APTO en **15 respostas correctas**.



**26 de novembro de 2022**

# Desenvolvemento do exercicio



O exercicio desenvolverase en **dúas quendas** de exame. Os aspirantes da segunda quenda serán chamados nos lugares indicados onde deben agardar a que o Tribunal lles indique que poden acceder ás aulas de exame.

**26 de novembro de 2022**

# Desenvolvemento do exercicio



- **En ningún caso se permitirá acceder ás aulas de exame a aquelas persoas que non estean presentes no chamamento correspondente a súa quenda.**

**26 de novembro de 2022**

## Sinatura dixital / Firma digital / Digital signature

Asinante/Firmante/Signer: MARÍA DEL CARMEN MARTÍ FERNÁNDEZ, NIF \*\*\*4436\*\*, 18/11/2022 11:44:11.

CSV: 6B32-EBDE-4352-9D13